



Campagna Vaccinale Piemonte

12 Febbraio 2021





Il Piemonte
TI VACCINA

Dal 15/02/2021 partono:

- Preadesione Personale Scolastico e Universitario on-line
- Preadesione over 80 presso studi MMG

Preadesione Vaccinazioni Personale scolastico e universitario



- Accesso da internet con Codice fiscale e Tessera Sanitaria:
<https://www.ilpiemontetivaccina.it>
- Modalità di fruizione desktop e mobile
- Integrazione con Anagrafe Regionale Assistiti



Preadesione Vaccinazioni – Mobile-Home

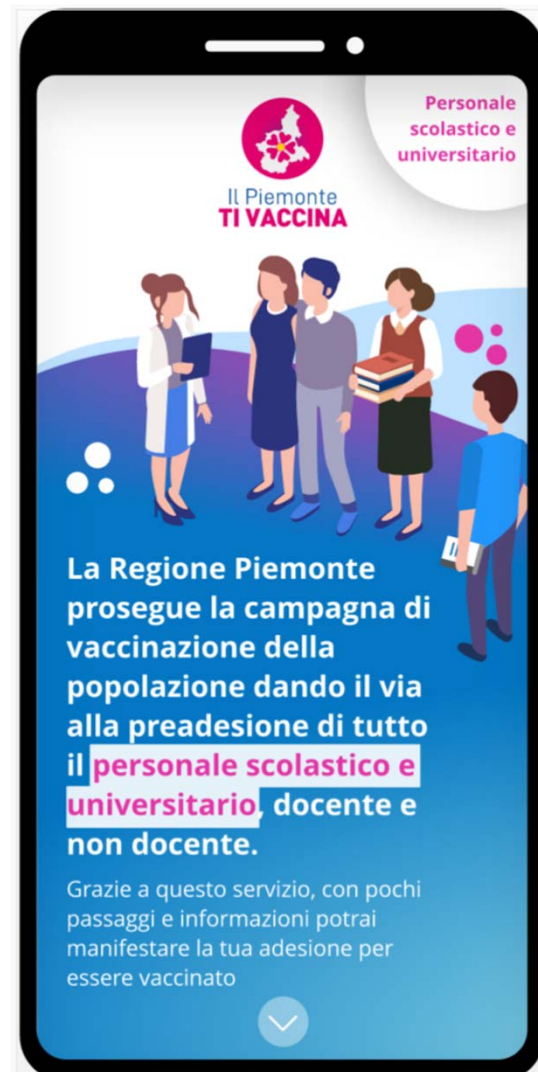

Preadesione Vaccinazioni – Mobile – Modulo di preadesione



Preadesione Vaccinazioni – Mobile – FAQ



Preadesione Vaccinazioni Desktop (1/5)



La Regione Piemonte prosegue la campagna di vaccinazione della popolazione dando il via alla preadesione di tutto il personale scolastico e universitario, docente e non docente.

Grazie a questo servizio, con pochi passaggi e informazioni potrai manifestare la tua adesione per essere vaccinato.

SCOPRI

Come aderire?

Il personale scolastico e universitario con medico di famiglia in Piemonte aderisce tramite questo servizio.

Il personale scolastico e universitario che non ha il medico in Piemonte potrà segnalare la volontà di aderire alla vaccinazione al proprio Istituto o Ateneo di appartenenza.

Se appartieni alla categoria del personale scolastico e universitario e sei affetto da una patologia compresa in queste aree non effettuare la preadesione, sarai informato successivamente.

Consulta le FAQ

Se hai bisogno di assistenza scrivi a vaccinazioni.covid19@csi.it

[VAI ALLE FAQ](#)

Inserisci codice fiscale, numero della tessera sanitaria e i tuoi recapiti. Serviranno per inviarti la convocazione con i dati dell'appuntamento.

[COMPILA E INVIA I TUOI DATI](#)

REGIONE PIEMONTE

ASL PIEMONTE
ASSICURATO ALLA SANITÀ

CSI
your digital partner

Accessibilità | Note legali e privacy | Cookie policy

Preadesione Vaccinazioni Desktop (2/5)



Personale
scolastico e
universitario

La Regione Piemonte prosegue la campagna di vaccinazione della popolazione dando il via alla preadesione di tutto il **personale scolastico e universitario**, docente e non docente.

Grazie a questo servizio, con pochi passaggi e informazioni potrai manifestare la tua adesione per essere vaccinato.

SCOPRI



Preadesione Vaccinazioni Desktop (3/5)

Come aderire?

Il personale scolastico e universitario con medico di famiglia in Piemonte aderisce tramite questo servizio.

Il personale scolastico e universitario che non ha il medico in Piemonte potrà segnalare la volontà di aderire alla vaccinazione al proprio Istituto o Ateneo di appartenenza.

Se appartieni alla categoria del personale scolastico e universitario e sei affetto da una patologia compresa in queste aree non effettuare la preadesione, sarai informato successivamente.



Preadesione Vaccinazioni Desktop (4/5)



Consulta le FAQ

Se hai bisogno di assistenza scrivi a
vaccinazioni.covid19@csi.it

VAI ALLE FAQ

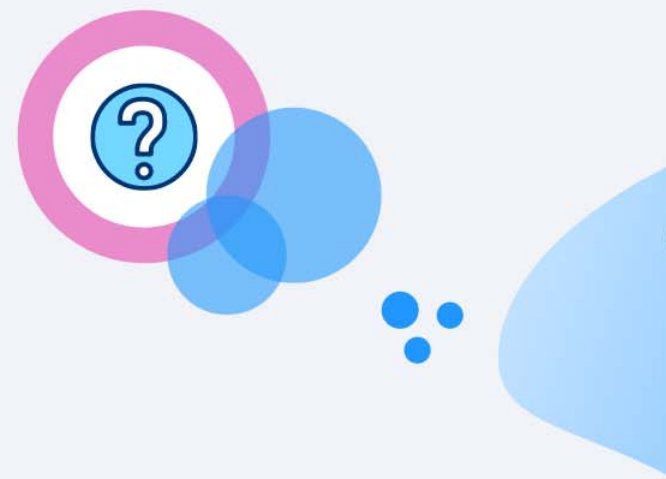

Preadesione Vaccinazioni Desktop (5/5)



Inserisci codice fiscale, numero della tessera sanitaria e i tuoi recapiti. Serviranno per inviarti la convocazione con i dati dell'appuntamento.

COMPILA E INVIA I TUOI DATI



Preadesione over 80 presso studi MMG

15/02/2021



Preadesione over 80 presso studi MMG

- Disponibile su Piattaforma Covid-19
- Integrazione con archivio Preadesioni
- Integrazione con SIRVA (Piattaforma Vaccinale)

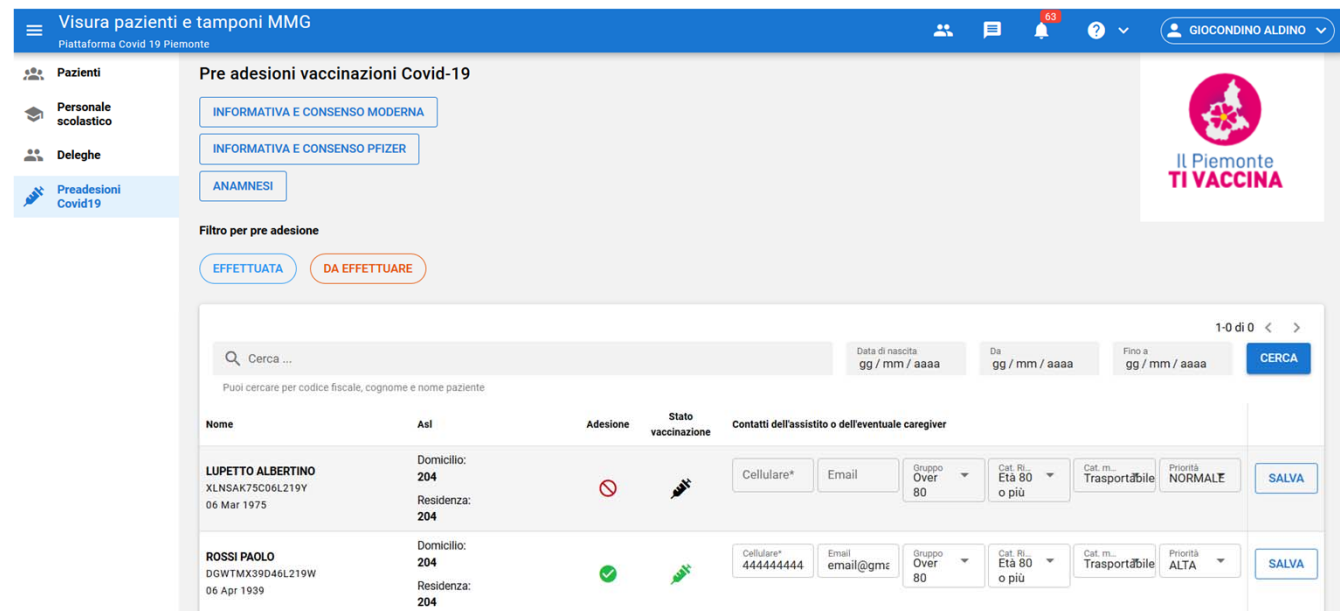

Visura pazienti e tamponi MMG
Piattaforma Covid 19 Piemonte

Pre adesioni vaccinazioni Covid-19

INFORMATIVA E CONSENSO MODERNA
INFORMATIVA E CONSENSO PFIZER
ANAMNESI

Filtro per pre adesione
EFFETTUATA DA EFFETTUARE

Cerca ...
Puoi cercare per codice fiscale, cognome e nome paziente

Nome	Asl	Adesione	Stato vaccinazione	Contatti dell'assistito o dell'eventuale caregiver
LUPETTO ALBERTINO XLNSAK75C06L219Y 06 Mar 1975	Domicilio: 204 Residenza: 204	❌	🪡	Cellulare* Email Gruppo Over 80 Cat. Età 80 o più Cat. m. Trasportabile Priorità NORMALE SALVA
ROSSI PAOLO DGWTMX39D46L219W 06 Apr 1939	Domicilio: 204 Residenza: 204	✅	🪡	Cellulare* 444444444 Email email@gme Gruppo Over 80 Cat. Età 80 o più Cat. m. Trasportabile Priorità ALTA SALVA



80%



Pazienti

Personale
scolastico

Deleghe

Preadesioni
Covid19

Pre adesioni vaccinazioni Covid-19

INFORMATIVA E CONSENSO MODERNA

INFORMATIVA E CONSENSO PFIZER

ANAMNESI



Filtro per pre adesione

EFFETTUATA

DA EFFETTUARE

1-0 di 0 < >

Cerca ...

Data di nascita
gg / mm / aaaaDa
gg / mm / aaaaFino a
gg / mm / aaaa

CERCA

Puoi cercare per codice fiscale, cognome e nome paziente

Nome	Asl	Adesione	Stato vaccinazione	Contatti dell'assistito o dell'eventuale caregiver						
LUPETTO ALBERTINO XLNSAK75C06L219Y 06 Mar 1975	Domicilio: 204 Residenza: 204			Cellulare*	Email	Gruppo Over 80	Cat. Ri... Età 80 o più	Cat. m... Trasportabile	Priorità NORMALE	SALVA
SACCHETTO VIOLETTA MIRXWL93L23L219Y 23 Lug 1993	Domicilio: 203 Residenza: 203			Cellulare*	Email	Gruppo Over 80	Cat. Ri... Età 80 o più	Cat. m... Trasportabile	Priorità NORMALE	SALVA



80%



Pazienti

Personale
scolastico

Deleghe

Preadesioni
Covid19

Pre adesioni vaccinazioni Covid-19

INFORMATIVA E CONSENSO MODERNA

INFORMATIVA E CONSENSO PFIZER

ANAMNESI



Filtro per pre adesione

EFFETTUATA

DA EFFETTUARE

1-0 di 0 < >

Cerca ...

Data di nascita
gg / mm / aaaaDa
01 / 01 / 1941Fino a
31 / 12 / 1941

CERCA

Puoi cercare per codice fiscale, cognome e nome paziente

Nome	Asl	Adesione	Stato vaccinazione	Contatti dell'assistito o dell'eventuale caregiver						
ROSSI ANGELA HFFJFE41B42L219D 01 Feb 1941	Domicilio: 204 Residenza: 204	<input checked="" type="checkbox"/>		Cellulare* 344566788	Email	Gruppo Over 80	Cat. Ris... Età 80 o più	Cat. mo... Trasportabile	Priorità ALTA	SALVA

Righe per pagina: 25 1-0 di 0 < >



80%



Visura pazienti e tamponi MMG

Piattaforma Covid 19 Piemonte



GIOCONDINO ALDINO

Pazienti

Personale
scolastico

Deleghe

Preadesioni
Covid19

INFORMATIVA E CONSENSO PFIZER

ANAMNESI

Filtro per pre adesione

EFFETTUATA

DA EFFETTUARE

1-0 di 0

Cerca ...

Data di nascita
gg / mm / aaaaDa
gg / mm / aaaaFino a
gg / mm / aaaa

CERCA

Puoi cercare per codice fiscale, cognome e nome paziente

Nome	Asl	Adesione	Stato vaccinazione	Contatti dell'assistito o dell'eventuale caregiver						
ROSSI PAOLO DGWTMX39D46L219W 06 Apr 1939	Domicilio: 204 Residenza: 204			Cellulare* 444444444	Email email@gmc	Gruppo Over 80	Cat. Ri... Età 80 o più	Cat. m... Trasportabile	Priorità ALTA	SALVA
BIANCHI ANDREA GWPRUD40P43L219A 03 Set 1940	Domicilio: 203 Residenza: 203			Cellulare* 555555555	Email email@gmc	Gruppo Over 80	Cat. Ri... Età 80 o più	Cat. m... Trasportabile	Priorità NORMALE	SALVA
VITELLI ANNALINA XIJACB36L42L219H 02 Lug 1936	Domicilio: 203 Residenza: 203			Cellulare* 388324468	Email email@gmc	Gruppo Over 80	Cat. Ri... Età 80 o più	Cat. m... Non Trasportabile	Priorità ALTA	SALVA



80%



- Pazienti
- Personale scolastico
- Deleghe
- Preadesioni Covid19

INFORMATIVA E CONSENSO PFIZER

ANAMNESI

Filtro per pre adesione

EFFETTUATA

DA EFFETTUATA

Cerca ...

Puoi cercare per codice fiscale, cognome

Nome

ROSSI PAOLO
DGWTMX39D46L219W
06 Apr 1939

BIANCHI ANDREA
GWPRUD40P43L219A
03 Set 1940

VITELLI ANNALINA
XIJACB36L42L219H
02 Lug 1936

Appuntamenti: VACCINO Moderna

Primo appuntamento

Data appuntamento: **22/02/2020**
Data vaccinazione: -
Presso: **Centro Vaccinale 1**
Ambulatorio: **Ambulatorio 1**

Secondo appuntamento

Data appuntamento: -
Data vaccinazione: -
Presso: -
Ambulatorio: -

CHIUDI

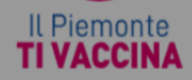

1-0 di 0

Da gg / mm / aaaa

Fino a gg / mm / aaaa

CERCA

Cat. Ri...
Età 80
o più

Cat. m...
Trasportabile

Priorità
ALTA

SALVA

Cat. Ri...
Età 80
o più

Cat. m...
Trasportabile

Priorità
NORMALE

SALVA

Cellulare*
388324468

Email
email@gmz

Gruppo
Over
80

Cat. Ri...
Età 80
o più

Cat. m...
Non
Trasportabile

Priorità
ALTA

SALVA

Dalla Preadesione alla convocazione

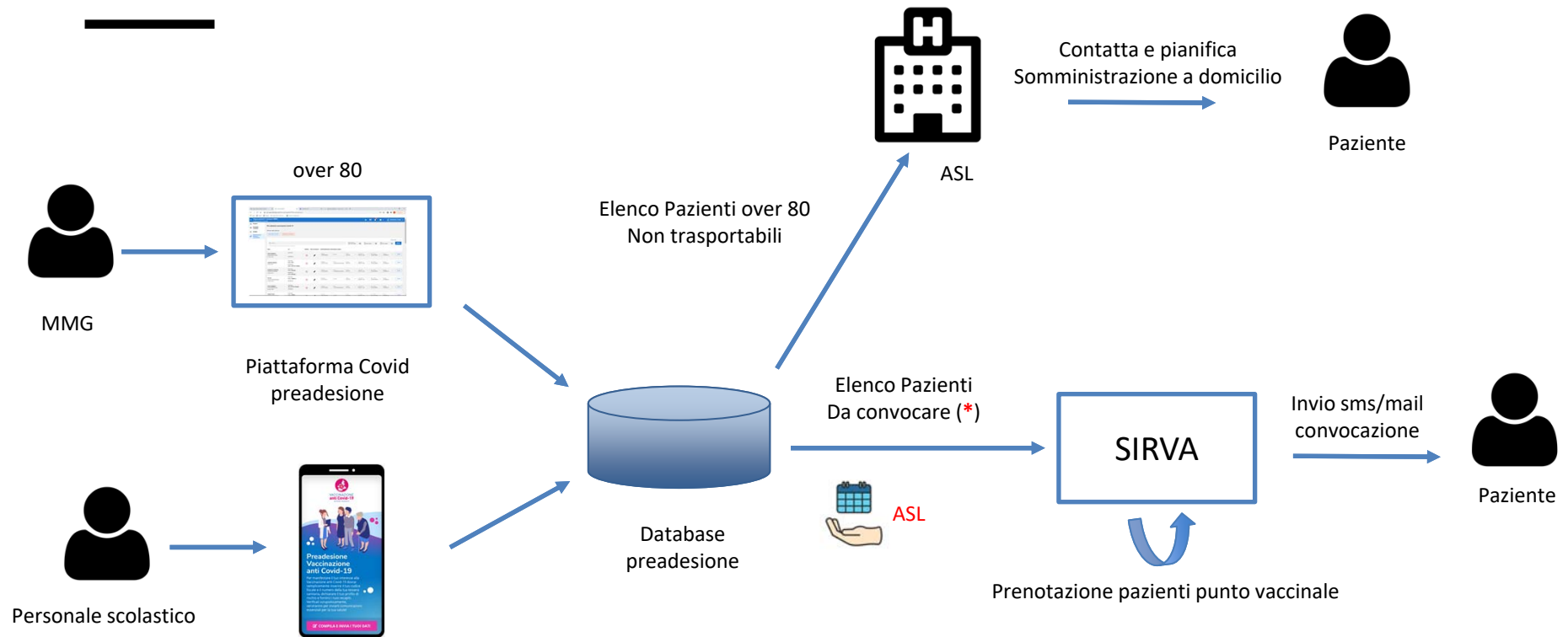

(*) Le ASL devono registrare in SIRVA i punti vaccinali e le agende

Tutorial



https://streamfms.csi.it/player/OSMF/templates/csihd/player.html?hds_src=https://streamfms.csi.it/vod/1/5/3/Tutorial_Piattaforma_Covid/Tutorial_Piattaform

