

OPEN DAY



La scuola Primaria Amedeo Cognengo è posta in zona centrale nel comune di Castellamonte. L'edificio si sviluppa su tre piani.





Un edificio molto decorato dalla dote artistica degli alunni.



La scuola ha due spazi esterni, uno a lato dell'edificio, uno posto davanti all'ingresso principale; nella parte posteriore è presente una terza area comune con il Liceo Artistico.

Queste aree vengono regolarmente utilizzate per attività ludico/motorie e ricreative.



Al piano terreno è presente uno spazioso atrio che raccoglie gli alunni al momento dell'entrata e dell'uscita.

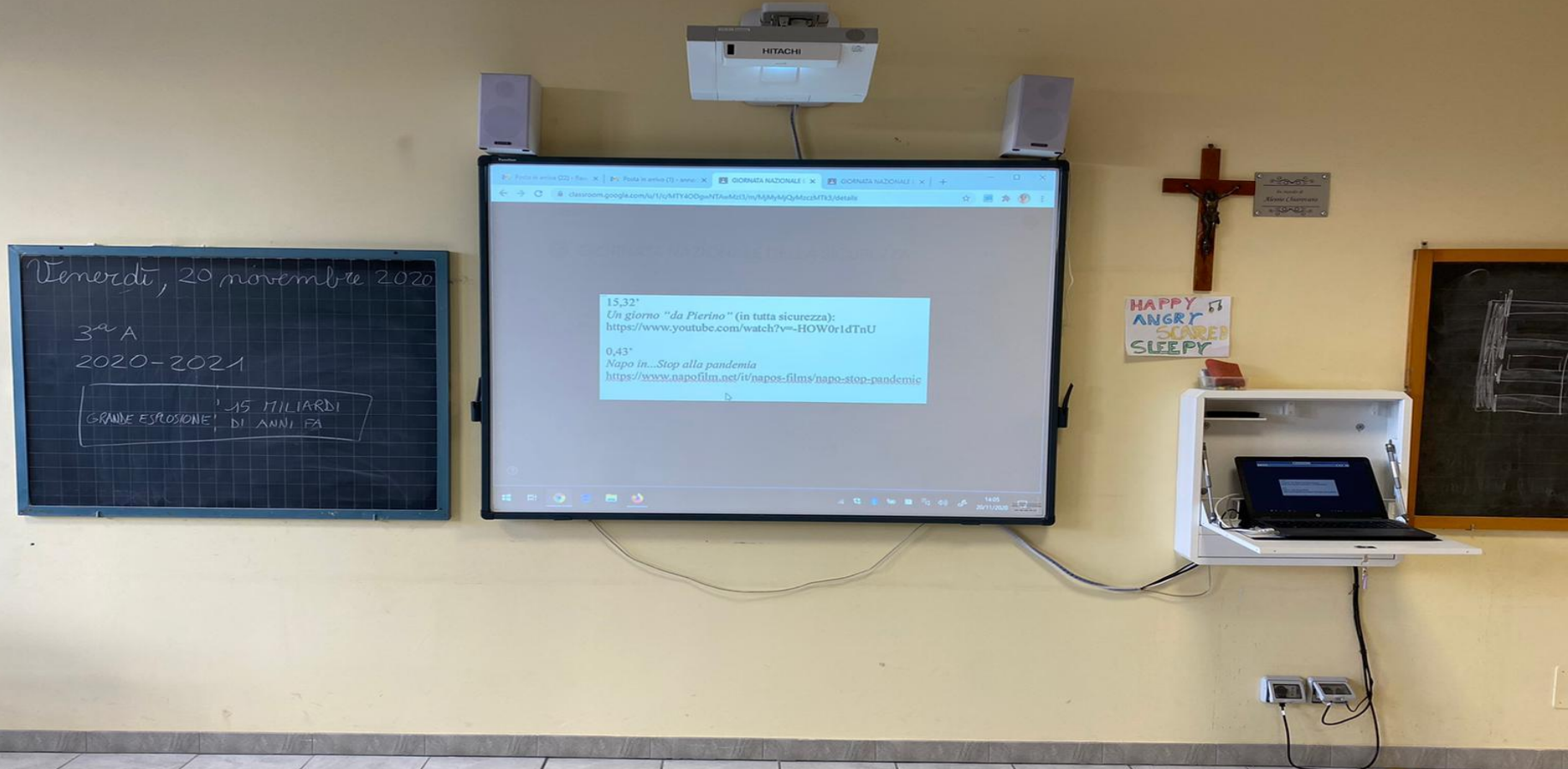

Al pian terreno sono presenti un'aula per il pre e post e scuola un salone con lavagna LIM.

Un'aula ed un salone sono destinati alla mensa scolastica.

Le scale portano al primo e al secondo piano. L'edificio è anche dotato di un elevatore per permettere agli alunni con disabilità fisica di raggiungere i vari piani.



Le aule di lezione si affacciano su spaziosi e lunghi corridoi.



La palestra, di recente ristrutturazione, permette lo svolgimento di attività ludico-motorie e propedeutiche a diversi sport.





Aula computer attrezzata.

Istituto

Comprensivo di Castellamonte.

Fanno parte dell'Istituto i due plessi di Scuola secondaria di primo grado, sette sedi di Scuola Primaria e tre di Scuola dell'Infanzia, dislocate nei Comuni di Castellamonte, Agliè, Torre-Bairo e Colletterto Castelnuovo.



Grazie per l'attenzione

